

**第10回 日本公衆衛生看護学会学術集会10周年記念大会**  
6th International Conference of Global Network of Public Health  
Nursing合同開催

## 視聴者向けマニュアル

はじめに（共通事項）

①プログラムの視聴方法

（ZOOMウェビナーでの参加方法・注意事項を含みます）

②メインプログラム/一般演題の閲覧・チャット(掲示板)の使い方

【動画作成・提出に係る技術的な内容に関するお問い合わせ】  
運営事務局 株式会社日本旅行 大阪法人営業統括部 MICE営業部  
〒541-0051 大阪府中央区備後町3-4-1 山口玄ビル6階  
TEL: 06-4256-3869 FAX: 06-6204-1763 E-Mail: [10th\\_japhn@nta.co.jp](mailto:10th_japhn@nta.co.jp)

【その他お問い合わせ】  
学術集会事務局：第10回JAPHN・第6回GNPHN事務局  
〒565-0871 大阪府吹田市山田丘1-7  
大阪大学大学院医学系研究科保健学専攻  
大阪大学大学院公衆衛生看護学教室内  
TEL（直通）:06-6879-2550 E-mail: [phn10j6g@sahs.med.osaka-u.ac.jp](mailto:phn10j6g@sahs.med.osaka-u.ac.jp)

## はじめに

第10回日本公衆衛生看護学会学術集会（6th International Conference of Global Network of Public Health Nursing合同開催）では、コロナ禍の影響で、完全オンラインで実施いたします。

そこで、開催概要やお知らせを掲載する「学術集会ホームページ」とは別に、学術集会は**完全オンラインに対応した「オンライン会場」**にて開催します。

本来はひとつのサイトにまとめて運用をすることが望ましいことですが、ご理解をいただけますと幸いです。

■学術集会ホームページ（<http://web.apollon.nta.co.jp/10ja-6gnphn/index.html>）



リンクしていません。

■オンライン会場（下記はイメージです）

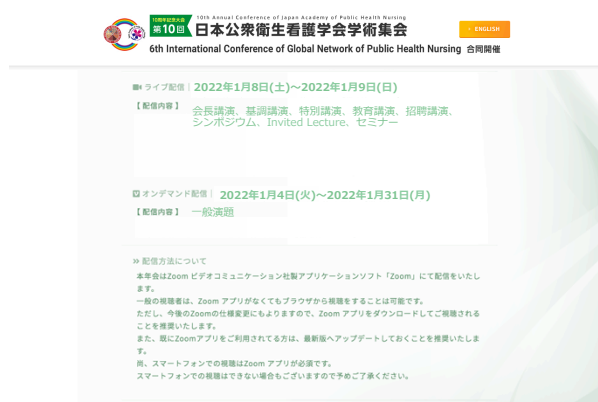

学術集会ホームページは、上記のURL、または「第10回日本公衆衛生看護学会学術集会」で検索が可能で、誰でも閲覧が可能です。学術集会ホームページから、オンライン会場への移動はできません。

オンライン会場は、参加登録を完了した方のみ閲覧可能なURLを配信するシステムを導入しております。

オンライン会場のURLは、不正（不正視聴・単位不正取得など）防止のため、参加登録をいただいた個人情報に紐づけた、個人専用URLを個別に発行・配信いたしますので、他人への貸与・譲渡はできません。オンライン会場では、「座長・演者受付」ページや「日程表」「プログラム」「一般演題の閲覧・掲示板」のページをご用意しております。

メインプログラム（会長講演、基調講演、特別講演、教育講演、招へい講演、シンポジウム、Invited Lecture、セミナー）の演者、各セッションの座長、およびご招待者・ご協賛団体には招待URLをお送りしますので、そちらから閲覧可能になります。

## 個人専用URLからログイン

- ① 参加登録をいただいたメールアドレス宛に、オンライン会場視聴用URL（以下、視聴用URL）をお送りいたします。  
※視聴用URLの配信は開催10日前から順次配信を予定しております。
- ② 視聴用URLをクリックすると、大会名と開催概要、注意事項を記したログイン確認ページが表示されますので、注意事項などの内容を確認してください。

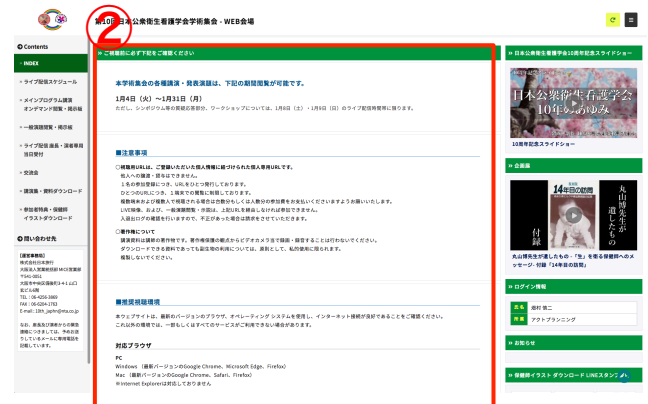
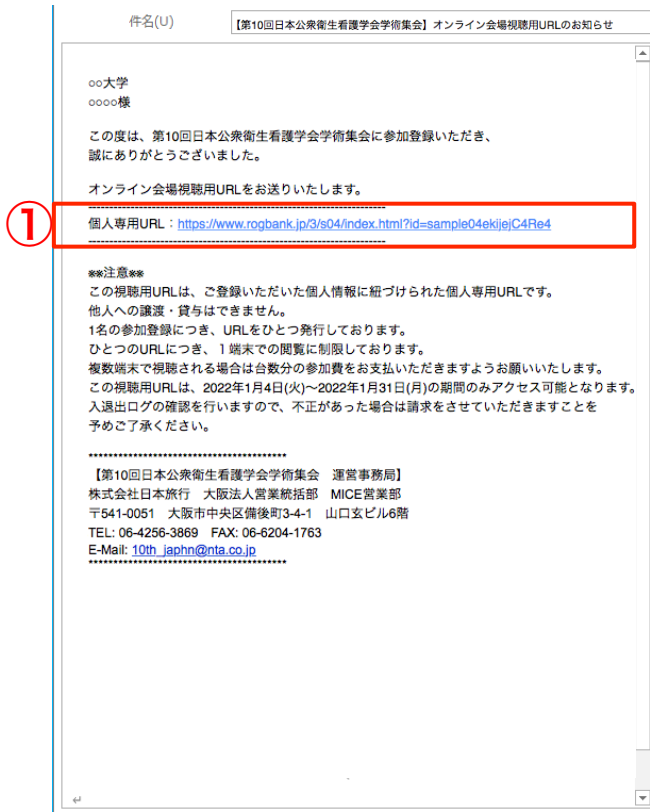

## ※※注意※※

メールにてお知らせするURLは、学術集会期間中（1月4日～31日）のみアクセス可能となります。

この視聴用URLは、ご登録いただいた個人情報に紐づけられた個人専用URLです。

他人への譲渡・貸与はできません。

1名の参加登録につき、URLをひとつ発行しております。

ひとつのURLにつき、1端末での閲覧に制限しております。

複数端末および複数人で視聴される場合は台数分もしくは人数分の参加費をお支払いいただきますようお願いいたします。

LIVE映像、および、一般演題閲覧・示説は、上記URLを経由しなければ参加できません。

入退ログの確認を行いますので、不正があった場合は請求をさせていただきます。

## オンライン会場（トップページのご説明）

メールのURLをクリックすると、以下のオンライン会場のトップページが開きます。

第10回日本公衆衛生看護学会学術集会 - WEB会場

Contents

- INDEX
- ライブ配信スケジュール
- メインプログラム講演  
オンデマンド閲覧・掲示板
- 一般演題閲覧・掲示板
- ライブ配信 座長・演者専用  
当日受付
- 交流会
- 講演集・資料ダウンロード
- 参加者特典・保健師  
イラストダウンロード

お問い合わせ先

【運営事務局】  
株式会社日本旅行  
大阪法人営業統括部 MICE営業部  
〒541-0051  
大阪市中央区備後町3-4-1 山  
玄ビル6階  
TEL: 06-4256-3869  
FAX: 06-6204-1763  
E-mail: 10th\_japhn@nta.co.jp

なお、座長及び演者からの緊急連絡につきましては、予めお送りしているメールに専用電話を記載しています。

ご視聴前に必ず下記をご確認ください

本学術集会の各種講演・発表演題は、下記の期間閲覧が可能です。

1月4日（火）～1月31日（月）  
ただし、シンポジウム等の質疑応答部分、ワークショップについては、1月8日（土）・1月9日（日）のライブ配信時間帯に限りです。

■注意事項

○視聴用URLは、ご登録いただいた個人情報に紐づけられた個人専用URLです。  
他人への譲渡・貸与はできません。  
1名の参加登録につき、URLをひとつ発行しております。  
ひとつのURLにつき、1端末での閲覧に制限しております。  
複数端末および複数人で視聴される場合は台数分もしくは人数分の参加費をお支払いくださいようお願いいたします。  
LIVE映像、および、一般演題閲覧・示説は、上記URLを経由しなければ参加できません。  
入退出ログの確認を行いますので、不正があった場合は請求をさせていただきます。

○著作権について  
講演資料は講師の著作物です。著作権保護の観点からビデオカメラ等で録画・録音することは行わないでください。  
ダウンロードできる資料であっても副生物の利用については、原則として、私的使用に限られます。  
複製しないでください。

■推奨視聴環境

本ウェブサイトは、最新のバージョンのブラウザ、オペレーティングシステムを使用し、インターネット接続が良好であることをご確認ください。  
これ以外の環境では、一部もしくはすべてのサービスがご利用できない場合があります。

対応ブラウザ

PC  
Windows（最新バージョンのGoogle Chrome、Microsoft Edge、Firefox）  
Mac（最新バージョンのGoogle Chrome、Safari、Firefox）  
※Internet Explorerは対応していません

日本公衆衛生看護学会10周年記念スライドショー

10周年記念スライドショー  
日本公衆衛生看護学会  
10年のあゆみ  
会場：明住 10周年記念式典会場  
10周年記念スライドショー

企画展

14年目の訪問  
丸山博先生が遺したものが  
選んだもの  
付録  
丸山博先生が遺したものが「生」を継ぐ保健師へのメッセージ-付録「14年目の訪問」

ログイン情報

氏名 畑村 慎二  
所属 アクアブランニング

お知らせ

保健師イラストダウンロード LINEスタンプ

### Contents

#### INDEX

- ライブ配信スケジュール
- メインプログラム講演  
オンデマンド閲覧・掲示板
- 一般演題閲覧・掲示板
- ライブ配信 座長・演者専用  
当日受付
- 交流会
- 講演集・資料ダウンロード
- 参加者特典・保健師  
イラストダウンロード

MENUから、希望のContentsを選択してください。

#### ●INDEX

諸注意事項についての確認をお願いします。

- ライブ配信座長・演者専用当日受付  
座長・演者の当日受付用のページです。  
関係者以外のログインは出来ません。

以下、プログラム視聴ページです。

- 日程表からの視聴方法（P.5～を参照）
- メインプログラム並びに一般演題の閲覧・掲示板の使い方（P.7～を参照）

## ①ライブ配信の視聴方法

視聴期間：1/8（土）～1/9（日）

### 注意事項：

- ・ ZOOMログイン時は、「氏名（所属）」としてください。
- ・ 視聴の際は必ずマイクをoffにしてください。
- ・ ご質問はチャットにて受け付けますが、質問内容の採否につきましては座長にご一任いただきます。
- ・ 発表内容以外のコメントはお控えください。

## ライブ配信日程表

ライブ配信から ①、視聴をしたい日付をクリック ②し、ご希望のプログラムを選択 ③します。

第10回日本公衆衛生看護学会学術集会 - WEB会場

Contents

- INDEX
- ライブ配信スケジュール
- メインプログラム講演  
オンデマンド閲覧・掲示板
- 一般演題閲覧・掲示板
- ライブ配信 座長・演者専用  
当日受付
- 交流会
- 講演集・資料ダウンロード
- 参加者特典・保健師  
イラストダウンロード

問い合わせ先

【運営事務局】  
株式会社日本旅行  
大阪法人営業統括部 MICE営業部  
〒541-0051  
大阪市中央区備後町3-4-1 山口  
ビル608  
TEL: 06-4256-3869  
FAX: 06-6204-1763  
E-mail: 10th\_japhn@nta.co.jp

なお、座長及び演者からの緊急  
連絡につきましては、予めお送  
りしているメールに専用電話を  
記載しています。

	メイン会場 1	メイン会場 2_ J2	自主運営会場	自主運営会場
8:00				
9:00				
10:00				
10:30~11:40	【合同】 会長講演 災害対策における保健師の力			
11:00				
11:50~12:40	【JAPHN】 特別講演1 日本公衆衛生看護学会の成長と今後 の展望			
12:00				
11:50~12:40			【合同】 会長講演 災害対策における保健師の力	
12:00				
11:50~12:40			【JAPHN】 特別講演1 日本公衆衛生看護学会の成長と今後 の展望	
13:00				
13:00~13:50	【合同】 基調講演 保健師～「誰ひとり取り残されない」 を衝るために～			
13:00				
13:00~13:50			【合同】 基調講演 保健師～「誰ひとり取り残されない」 を衝るために～	
14:00				
14:00~14:50				
14:00~15:20				

③プログラムの詳細が表示されますので、内容を確認して視聴ページにお進みください。

10:30~11:40  
メイン会場 1 会長講演

公衆衛生看護の技術開発と実装  
座長：荒木田 美香子  
(一社)日本公衆衛生看護学会 国際委員長/川崎市立看護短期大学 教授  
演者：岡本 玲子  
(大阪大学大学院医学系研究科 保健学専攻 教授)

● 視聴ページはこちら

名前を入力してください  
氏名(所属)

ミーティングに参加する キャンセル

④ ZOOMへのログイン画面が開きますので、「氏名(所属)」を入力して、視聴ページにお進みください。

## ②メインプログラム/一般演題の閲覧・チャット(掲示板) の使い方

視聴期間：1/4（火）～1/31（月）

### 注意事項：

- ・発表者へのご質問は掲示板機能にて受け付けますので、質問をご入力ください。
- ・回答の有無につきましては発表者にご一任いただきます。
- ・発表内容に関すること以外のコメントはお控えください。





メインプログラム/一般演題一覧ページへ移動

- ④ 講演・口演は動画形式になっています。  
再生ボタン  をクリックして閲覧をしてください。

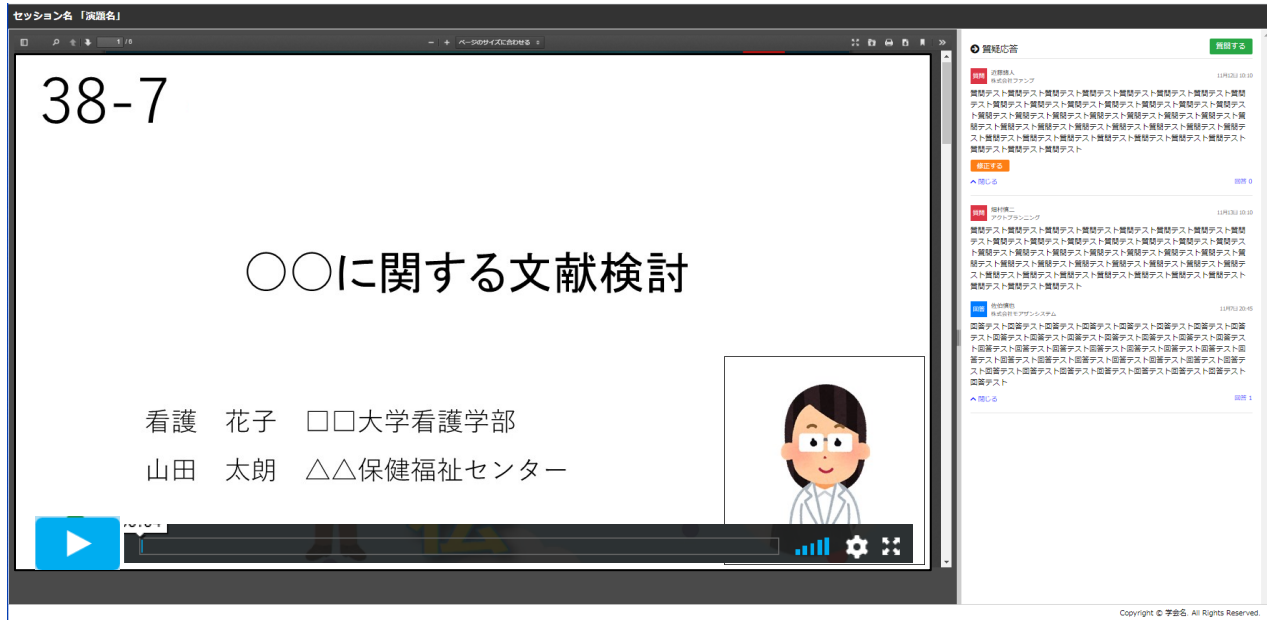

- ⑤ 示説・誌上発表はPDF形式になっています。  
画面をスクロールしながら閲覧をしてください。

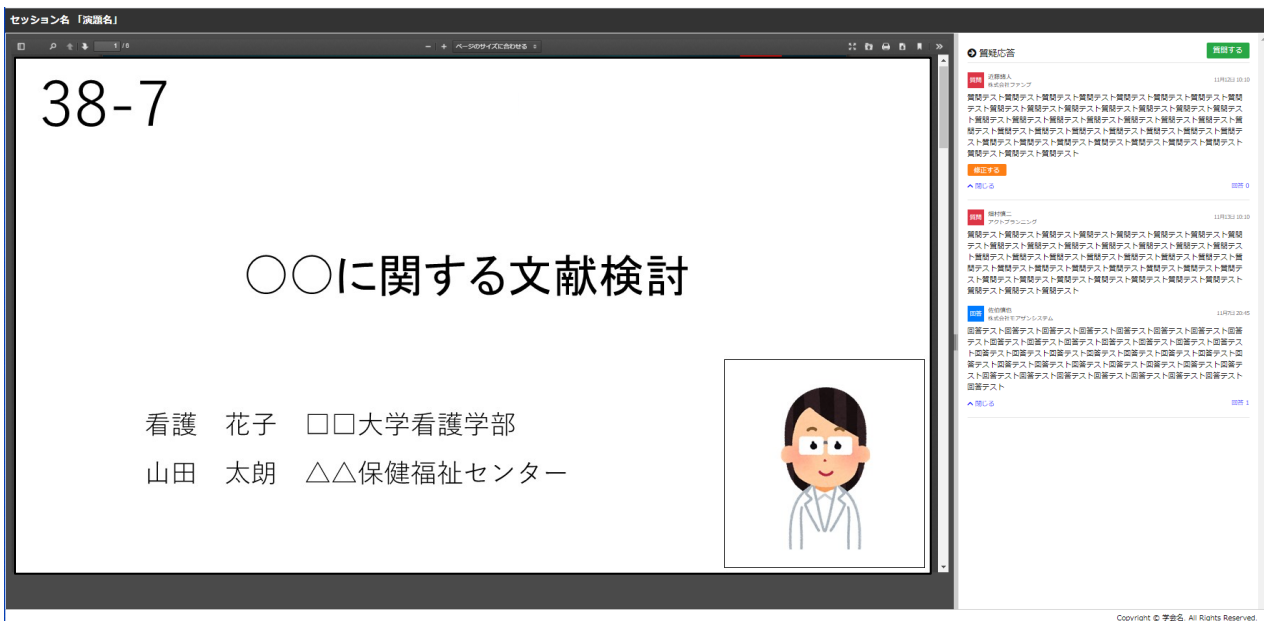

## チャット(掲示板)で質問をする

⑥ 画面右側の掲示板機能により「質疑応答」を行うことができます。

※質問は簡潔な内容で1問1答としてください。

※質問に対して回答がない場合もございます。

※発表者からタイムリーに回答が得られるシステムではありません。

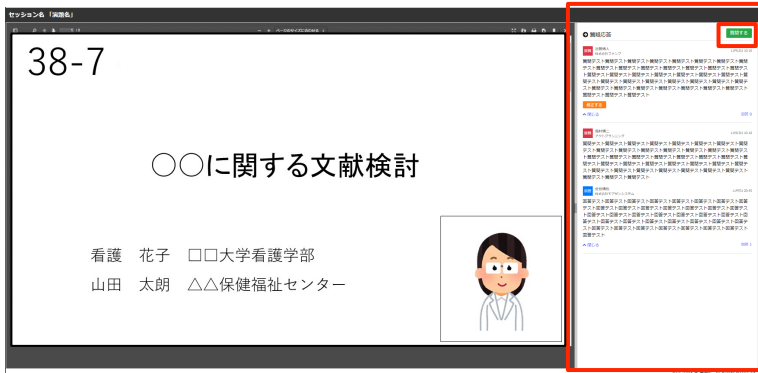

画面右上の「質問をする」をクリックすると、質問記入の画面が開きます。

⑦ 回答を書き込み、「回答を投稿する」をクリックして確定します。

氏名  
看護 華代 ←ログイン情報から自動で表示されます。

所属  
●●●看護大学 ←ログイン情報から自動で表示されます。

質問内容  
ここに質問を記入します。  
質問Aについてご回答ください。  
よろしくお願いします。

質問を投稿する

キャンセル

⑧ 質問を修正する場合は「修正する」をクリックし、新たに記入をしてください。

※発表者からの回答後の質問修正はできません。

→ 質疑応答

質問 看護 華代 1月4日 15:10  
●●●看護大学

ここに質問者からの質問が記入されます。  
質問Aについてのご回答をお願いします。

修正する ←クリックをすると、質問修正の画面が開きます。

## チャット(掲示板)の回答を見る

⑨ 発表者からの回答が反映されると質問者へ回答が投稿されたことを通知するメールが届きます。

※通知メールが届くのは事前に参加登録をされた方のみとなります。



⑩ 閲覧者は、会期中いつでも発表者と質問者との質疑内容を見ることができます。

